

ORGANIGRAMA I.E.I.F.E SEPTIEMBRE 2014

Art. 19, Fracc. II, Estructura Orgánica del Instituto



RESUMEN	
Área	Puestos
DIRECCION GENERAL	2
CONTRALORIA INTERNA	1
JURIDICO	2
CONTROL Y GESTION	4
ADMINISTRACION	19
COSTOS	7
PROYECTOS	8
NORMATIVIDAD	7
CONSTRUCCION	13
TOTAL	63

ESTRUCTURA ORGANIZACIONAL
SEPTIEMBRE 2014

DIRECCION GENERAL DEL IEIFE
ING. GEORGINA SILVA BARRAGAN
DIRECTORA GENERAL

ASISTENTE DE DIRECCION
C.Katy Margarita Morales Romero

CONTRALOR INTERNO
C.P. Yolanda Arcelia Flores Pérez

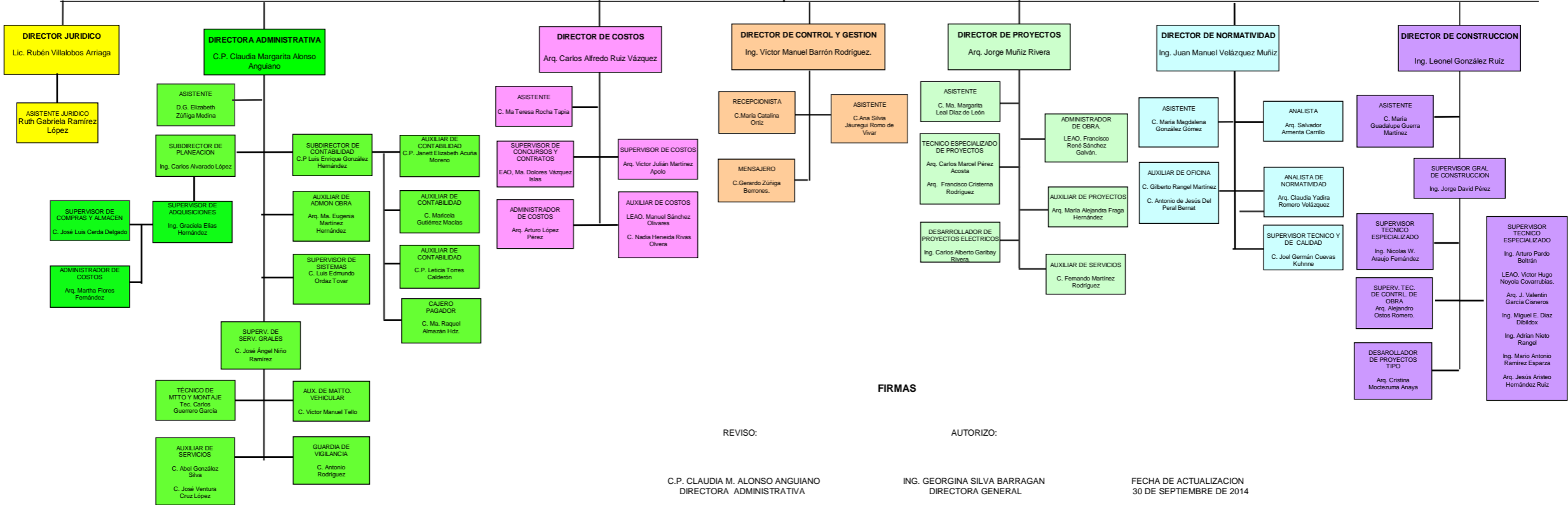

FIRMAS

REVISO:

AUTORIZO:

C.P. CLAUDIA M. ALONSO ANGUIANO
DIRECTORA ADMINISTRATIVA

ING. GEORGINA SILVA BARRAGAN
DIRECTORA GENERAL

FECHA DE ACTUALIZACION
30 DE SEPTIEMBRE DE 2014